

2018年度日本語・日本文化サマープログラム

日程：2018年7月9日（月）～7月24日（火）（16日間）

レベル：

①初級コース（未学習者）※

【目標】・日本語で自己紹介や日常の挨拶ができる。

- ・授業で学んだ短い日本語表現を実際に使うことができる
- ・日本文化や社会について、体験等を通して理解を深める

※ひらがな、かたかなの読み書きの能力は問わない

②中級コース（N3相当以上）

【目標】・自分の関心事や身近な問題について、日本語での情報交換ができる

- ・社会や文化的話題などあるトピックについて、日本語で自分の考えを表現できる
- ・日本文化や社会について、体験等を通して理解を深める

内容：日本語授業、日本文化授業、校外研修、日本人学生との交流

費用：88,000円

（授業料、校外研修費、寮費、空港送迎費、インバウンド保険料を含みます。）

応募方法について：

1. 参加希望者の有無について、**4月16日（月）**までにご連絡ください。
2. 以下の書類を作成して提出してください。
 - (1) 申請用紙（Application Form）
 - (2) パスポートのコピー（顔写真とパスポートの有効期限が記載されているページ）
 - (3) 顔写真3枚（縦40mm×横30mm）
 - (4) J-CAT スコアレポート（成績証）（PDF ファイル）
 - (5) 提出書類チェックリスト
3. 上記（1）～（5）の書類をスキャンして、**5月1日（火）**までにメールでご提出ください。
4. 書類に不備がないかを確認いたします。修正する必要がなければ、**5月14日（月）**までに国際郵便（EMS）でお送りいただくよう、お願いの連絡をさせていただきます。
5. 郵送にて書類が届きましたら、貴学にご連絡いたします。
6. 書類がすべて整いましたら、プログラム費用のお支払手続についてお知らせさせていただきます。〔支払期日は6月22日（金）〕
7. 日本への航空券について、関西国際空港（KIX）に**2018年7月9日（月）13：00**までに到着する便を予約してください。
8. 帰国便の航空券について、関西国際空港（KIX）を**2018年7月24日（火）12：00（正午）**以後に出発する便を予約してください。



◆スケジュール／Schedule

		10:30- 11:15	11:25- 12:10	昼 休	13:20- 14:05	14:15- 15:00	15:10- 15:55	16:05- 16:50	17:00- 17:45
7/9	Mon	来日/Arrival							
7/10	Tue	キャンパスツアー・ガイダンス Campus tour・Orientation			ブレースメントテスト・アイスブレイク Placement Test・Icebreaker			歓迎会 Welcome Party	
7/11	Wed	校外研修(日本事情) 於:阿倍野、天王寺 Field Trip (Japanese Society) @Abeno,Tennoji,Osaka							
7/12	Thu	日本語 Japanese			日本語 Japanese		自由行動 OFF		
7/13	Fri	日本事情 Japanese Society			日本語 Japanese		自由行動 OFF		
7/14	Sat	自由行動/OFF							
7/15	Sun	自由行動/OFF							
7/16	Mon	日本語 Japanese			日本事情 Japanese Society		自由行動 OFF		
7/17	Tue	日本事情 Japanese Society			日本事情 Japanese Society		日本事情(浴衣・盆踊) Japanese Society (Yukata・Bon dance)		
7/18	Wed	日本事情 Japanese Society			フィールドワーク Filed Work				
7/19	Thu	校外研修(日本事情) 於:宇治市 Field Trip (Japanese Society) @Uji, Kyoto							
7/20	Fri	日本語 Japanese			日本語 Japanese		日本語 Japanese		
7/21	Sat	自由行動/OFF							
7/22	Sun	自由行動/OFF							
7/23	Mon	日本語 Japanese			日本語(発表会) Japanese (Presentation)		修了式・歓送会 Closing ceremony・Farewell Party		
7/24	Tue	帰国/Departure							

上記スケジュールは変更されることがあります。/The Schedule is subject to change.

◆宿泊施設／Accommodation

2人または3人部屋。各部屋には、バスルーム、エアコン、ベッド、学習机、冷蔵庫など生活に必要な設備を完備しています。

2 bed or 3 bed room. Each room is fully furnished with a bathroom, an air conditioner, a bed, a desk, and a refrigerator, etc.

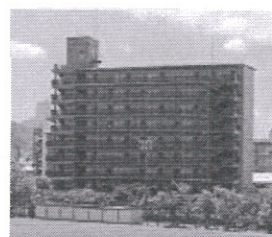

SETSUNAN UNIVERSITY

問い合わせ先・Contact us

摂南大学国際交流センター

Setsunan University International Center

〒572-8508 大阪府寝屋川市池田中町 17-8

17-8 Ikedanaka-machi, Neyagawa City, Osaka, 572-8508, Japan

Tel: 072-839-9432 E-mail: SETSUNAN.Kokusai@josho.ac.jp

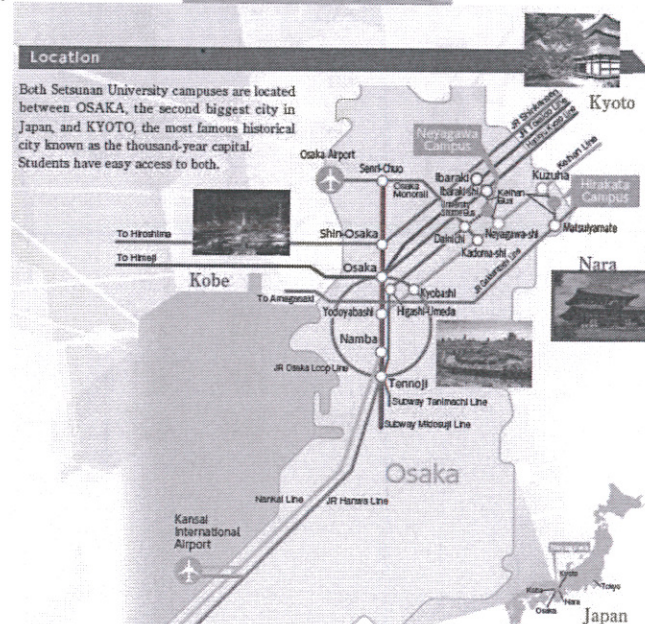

テストの構成:

J-CAT 日本語テストは、聴解、語彙、文法、読解の4つのセクションからなります。
出題される問題と問題数は、受験者の解答の正誤によって変化します。受験時間も受験者によって変わり、45分～90分程度になります。

スコアレポート (成績証):

テストを受験した方は PDF 形式のスコアレポートをダウンロードできます。氏名、所属、生年月日、登録日、受験日、各セクションのスコアを記載しています。

Structure of test:

J-CAT Japanese Test consists of 4 sections: listening, vocabulary, grammar, and reading.

Questions and number of questions will differ depending on the accuracy of the examinee's answers.

The test time will also differ among examinees, and will range from 45 to 90 minutes.

Score report (Grade report):

Students who have taken the test can download their score report as a PDF file. The students' name, group, birthdate, register date, test date, scores for each section, and the score convert table will be printed on it.

Flow of the test

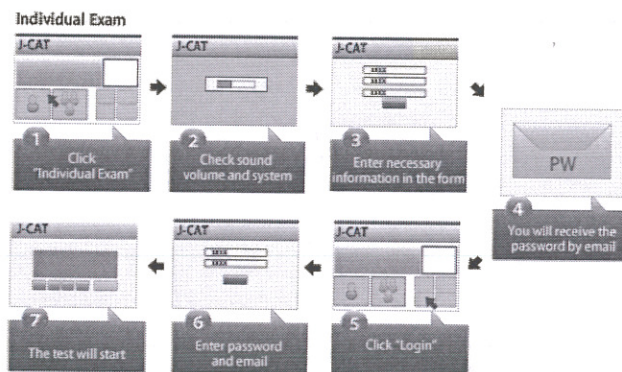

成績証 Score report		J-CAT® Japanese Computerized Adaptive Test http://www.j-cat.org/	
あなたの J-CAT スコアは以下の通りです Your J-CAT scores are as follows.			
名前 / Name	鈴木 一郎	聴解 / Listening	61
所属 / Affiliation	Sakura University	語彙 / Vocabulary	52
生年月日 / Birth date	1983/08/15	文法 / Grammar	60
登録日 / Register date	2010/08/19	読解 / Reading	30
受験日 / Exam date	2010/08/19	合計 / Total	203

(watermark: 25b4f63e28f50c7a58a9031815205db0)
J-CAT.org

2018 年度日本語・日本文化サマープログラム
提出書類チェックリスト

Summer Japanese Language and Culture Program 2018
Requirement documents Checklist

Name : _____
University: _____

	✓	提出書類／Requirement documents
1		申請用紙／Application Form ※すべての書類は日本語もしくは英語で記入してください。 ※These documents must be written in Japanese or English.
2		パスポートのコピー（顔写真とパスポートの有効期限が記載されているページ） Copy of your passport (the pages written the applicant's passport number and period of expiry)
3		顔写真 3 枚（縦 40mm×横 30mm） Three photographs (40mm×30mm)
4		J-CAT スコアレポート（成績証）（PDF ファイル） J-CAT Score report (Grade report) (PDF file)