

# 馬偕醫學院交通路線

## ► 本校地圖：

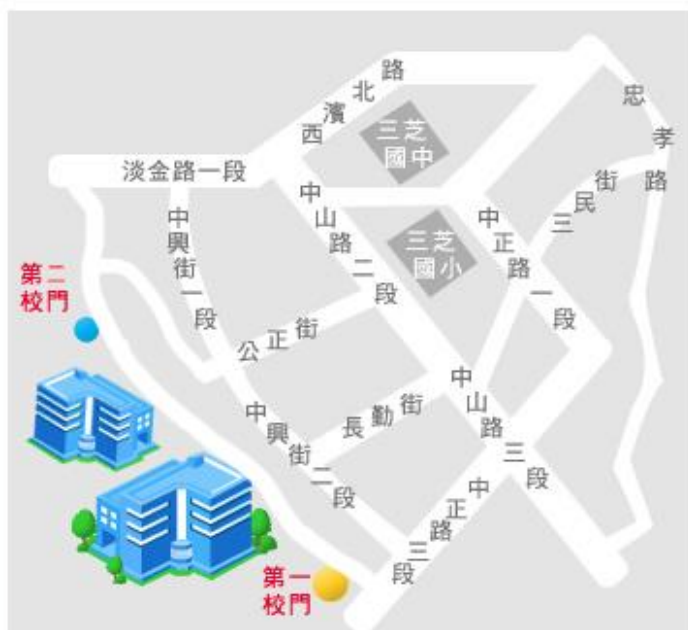

校址：新北市三芝區中正路三段 46 號

電話：02-2636-0303

## ► 本校交通路線：

### ● 國道 1 號北上

1. 請在國道 1 號五股交流道下，往五股方向前進。
2. 沿新五路行進，經過 T 字路口請右轉成泰路。
3. 沿著成泰路行進，靠右上關渡大橋。
4. 上關渡大橋後，請靠內側車道往淡水方向前進。
5. 沿著中正東路經過馬偕醫院淡水院區。
6. 經紅樹林捷運站靠右上坡登輝大道（台 2 線）。
7. 沿著淡金路（台 2 線）經過聖約翰科技大學。
8. 車程大約 10 分鐘後看到本校即在右手邊。

### ● 國道 1 號南下

1. 請在國道 1 號重慶北路交流道下，往北投/士林前進。
2. 過百齡橋後左轉承德路，往北投/淡水方向前進。
3. 沿承德路經麥當勞後左轉大度路，往淡水方向前進。
4. 沿著中正東路經過馬偕醫院淡水院區。
5. 經紅樹林捷運站靠右上坡登輝大道（台 2 線）。
6. 沿著淡金路（台 2 線）經過聖約翰科技大學。
7. 車程大約 10 分鐘後看到本校即在右手邊。

### ● 國道 3 號

1. 若行駛國道 3 號，請在汐止系統交流道或桃園系統交流道轉換到國道 1 號。
2. 若在汐止系統交流道轉換到國道 1 號，請接續參考上方「國道 1 號南下」路線。
3. 若在桃園系統交流道轉換到國道 1 號，請接續參考上方「國道 1 號北上」路線。

## ● 國道 5 號

1. 若行駛國道 5 號，請接國道 3 號北上(汐止)，接續請由國道 3 號在汐止交流道轉換到國道 1 號。
2. 在國道 1 號上請接續參考上方「國道 1 號南下」路線。

➤ 本校詳細地圖：



➤ 公車時刻表

861、879、882 三線可達本校校園內

往捷運紅樹林站及關渡公車班次表

| 班次 | 線別   | 發車時間  |       | 預估到達時間  |         | 預估發車時間 |         | 預估到達時間 |         |
|----|------|-------|-------|---------|---------|--------|---------|--------|---------|
|    |      | 馬偕醫學院 | 三芝國中  | 捷運紅樹林站  | 馬偕醫院    | 關渡     | 馬偕醫院    | 捷運紅樹林站 | 馬偕醫學院   |
| 1  | ●879 |       | 06:45 | → 07:25 | → 07:35 | 07:40  | → 07:50 | #07:55 | → 08:40 |
| 2  | 882  | 06:10 | 06:15 | → 07:00 | →       |        |         | 07:00  | → 07:35 |
| 3  | 882  | 07:00 | 07:05 | → 07:55 | →       |        |         | 07:55  | → 08:30 |
| 4  | 882  | 07:45 | 07:50 | → 08:25 | →       |        |         | 08:25  | → 09:00 |
| 5  | 882  | 08:40 | 08:45 | → 09:20 | →       |        |         | 09:20  | → 09:55 |
| 6  | ●879 | 11:20 | 11:25 | → 11:55 | → 12:05 | 12:10  | → 12:15 | #12:20 | → 12:55 |
| 7  | ●879 | 15:30 | 15:35 | → 16:10 | → 16:20 | 16:25  | → 16:30 | #16:35 | → 17:10 |
| 8  | 882  | 16:05 | 16:10 | → 16:45 | →       |        |         | 16:50  | → 17:25 |
| 9  | 882  | 17:35 | 17:40 | → 18:10 | →       |        |         | 18:15  | → 18:50 |
| 10 | 882  | 18:50 | 18:55 | → 19:30 | →       |        |         | 19:30  | → 20:05 |
| 11 | 882  | 19:40 | 19:45 | → 20:20 | →       |        |         | 20:20  | → 20:55 |

●879 線假日不發車 #請於紅樹林捷運站的對面全家便利商店搭車。

往捷運淡水站公車班次表

| 班次 | 線別  | 發車時間  |       | 預估發車時間  |         | 預估到達時間  |  |
|----|-----|-------|-------|---------|---------|---------|--|
|    |     | 馬偕醫學院 | 三芝國中  | 捷運淡水站   | 三芝國中    | 馬偕醫學院   |  |
| 1  | 861 |       | 05:55 | → 06:30 | → 07:05 | → 07:10 |  |
| 2  | 861 | 06:20 | 06:25 | → 07:05 | → 07:40 | → 07:45 |  |
| 3  | 861 | 07:20 | 07:25 | → 08:05 | → 08:45 | → 08:50 |  |
| 4  | 861 | 08:05 | 08:10 | → 08:45 | → 09:20 | → 09:25 |  |
| 5  | 861 | 09:10 | 09:15 | → 09:50 | → 10:25 | → 10:30 |  |
| 6  | 861 | 10:55 | 11:00 | → 11:35 | → 12:15 | → 12:20 |  |
| 7  | 861 | 12:15 | 12:20 | → 12:55 | → 13:35 | → 13:40 |  |
| 8  | 861 | 16:15 | 16:20 | → 16:55 | → 17:35 | → 17:40 |  |
| 9  | 861 | 17:15 | 17:20 | → 18:00 | → 18:40 | → 18:45 |  |
| 10 | 861 | 18:00 | 18:05 | → 18:45 | → 19:30 | → 19:35 |  |
| 11 | 861 | 19:25 | 19:30 | → 20:10 | → 20:50 | → 20:55 |  |
| 12 | 861 | 20:20 | 20:25 | → 21:10 | → 21:50 | → 21:55 |  |



## ◆ 校園導覽圖



## ◆ 二樓平面圖

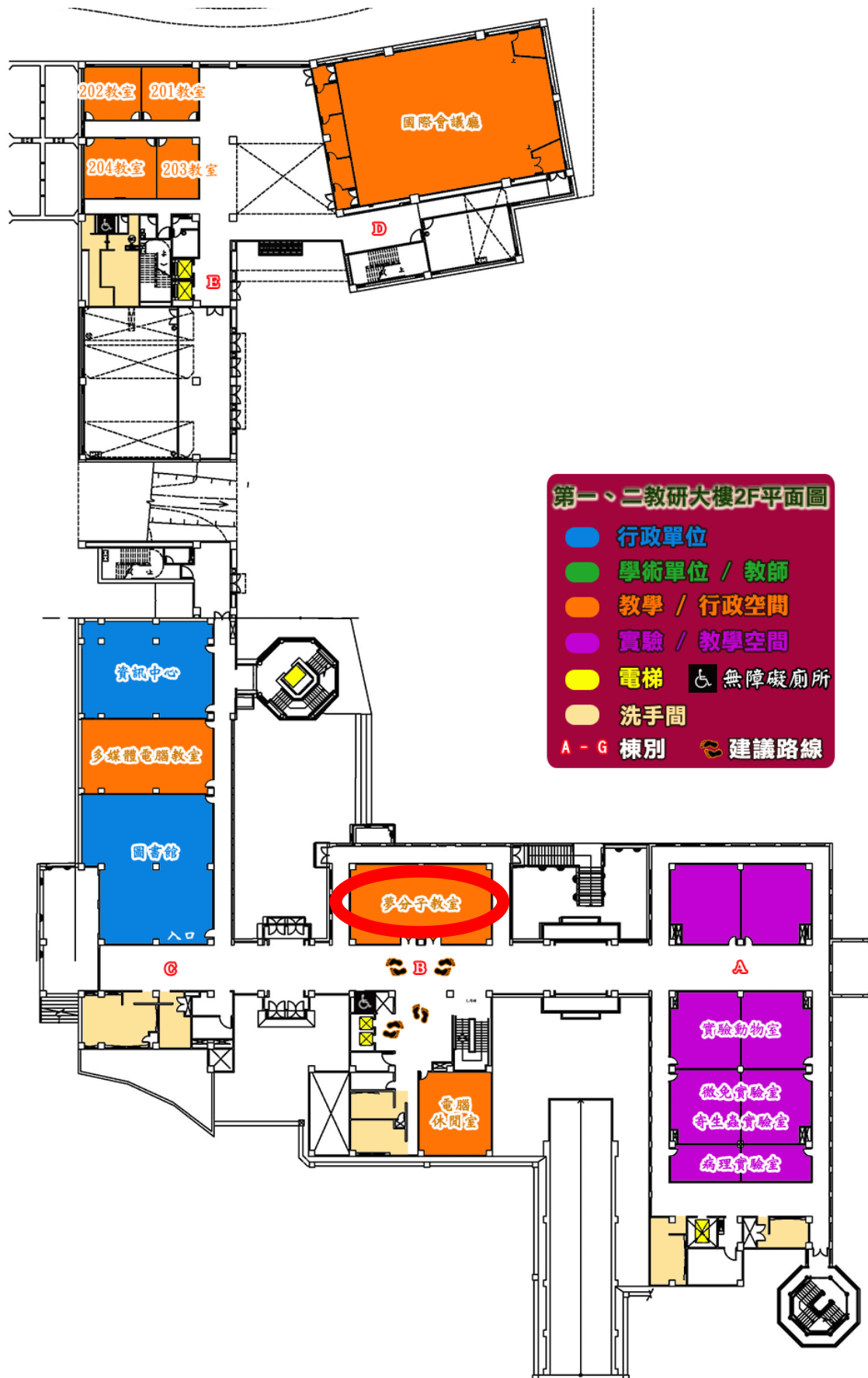

# ◆ 四樓平面圖

